A kitapçığı

SÖZEL BÖLÜM

TÜRKÇE

1. Bu testte 20 soru vardır.
2. Cevaplarınızı cevap kâğıdının Türkçe Testi için ayrılan bölümüne işaretleyiniz.

1. Okuma yazma etkinlikleri bir yandan çocuğunuzun dil gelişimini hızlandırır, diğer yandan derslerdeki ve çeşitli alanlardaki başarısının temelini oluşturur. Okuma yazma sürecini başarılı bir biçimde gerçekleştiren çocuk, hem kendi duygu ve düşüncelerini daha açık anlatabilecek hem de çevresiyle daha etkili iletişim kurabilecektir. Kitaplarla çocuklar arasında kurulan etkileşim, çocukların estetik beğenilerini yükseltecek, yaşam ve insan gerçekliğine ilişkin bilgileri edinmelerine önemli katkılar sağlayacaktır.

Yukarıdaki metinde geçen bazı kelimelerin anlamları aşağıda verilmiştir.

a. Bir şeyleri öğrenmek için yapılan alıştırma ve pratik uygulamalar.

b. Bir şeyin gelişimi için gereken ilk ögeler.

c. Duygu, düşünce veya bilgilerin akla gelebilecek her türlü yolla başkalarına aktarılması.

d. Güzellik duygusu ile ilgisi olan.

e. Etkisi olan, kuvvetli, tesirli.

Bu kelimeleri metinden bulup aşağıdaki bulmacaya yerleştiriniz.

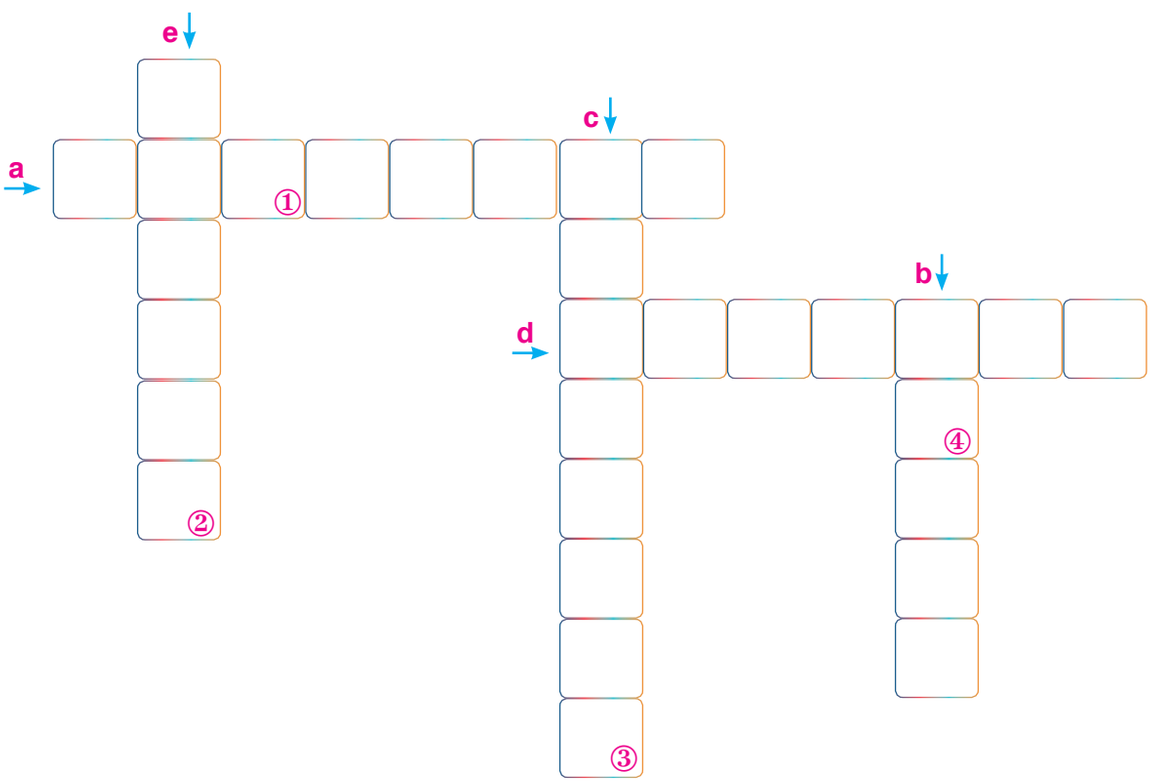

ANAHTAR SÖZCÜK

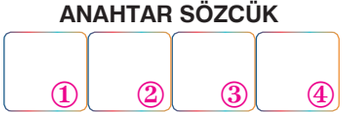

Kelimeler bulmacaya yerleştirildiğinde anahtar sözcük aşağıdakilerden hangisi olur?

A) KİME B) TİME C) EMİN D) LİSE

KÖŞEBİLGİ Yayınları

2.

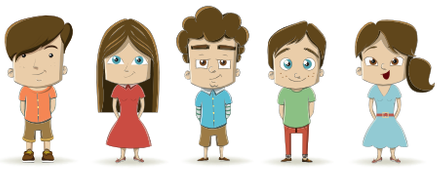

Ali, Serap, Ayhan, Osman ve Filiz birbirleriyle akrabadır. Bu çocuklarla ilgili bilinenler şunlardır:

- Ali, Osman'ın amcasının oğludur.
- Serap, Ayhan'ın halasının kızıdır.
- Ayhan, Ali'nin dayısının oğludur.
- Serap, Osman'ın amcasının kızıdır.
- Filiz, Ali'nin dayısının kızıdır.
- Ali'nin dayısı ve halası evlidir.
- Bu çocuklardan ikisi kardeştir.

Filiz ve Ayhan kardeş olmadığına göre bu çocuklardan hangileri kardeştir?

A) Ali ve Serap
B) Osman ve Ayhan
C) Filiz ve Serap
D) Ali ve Ayhan

3.

- Taşıtı bir yere bırakmak, koymak
- Güç durumlara dayanmak, katlanmak
- Taşıma gücü olmak
- Herhangi bir engel kurmak

"Çekmek" **kelimesi aşağıdaki cümlelerin hangisinde yukarıdaki anlamlarından herhangi biriyle kullanılmamıştır?**

A) Sekiz yaşından beri bu hastalığı çekiyordum.
B) Park edecek yer bulmayınca arabayı kamyonun arkasına çekmiş.
C) Güllerin etrafına koyu bir çit çekmişler.
D) Eski evin bacası çok iyi çekiyordu.

4. Şiir yazmak için en uygun ruh hâli hangisidir, diye soruyorlar. Benim bu soruya vereceğim cevap gayet açık: Hüzün.

Bu sözleri dile getiren kişi için aşağıdakilerden hangisi kesin olarak söylenebilir?

A) Kendisine şiirle ilgili sorular sorulmasından üzüntü duymaktadır.
B) Şiirlerin hüzünlü anlarda yazılabileceğini düşünmektedir.
C) En güzel şiirlerin, hüznü anlatan şiirler olduğunu düşünmektedir.
D) Şiire hâkim olan birçok duygunun yanında "hüznün" yerinin ayrı olduğunu düşünmektedir.

5.

Âşık Veysel, 1894 yılında Sivas'ın Şarkışla ilçesinde doğar. 7 yaşında iken geçirdiği çiçek hastalığı sonucunda sol gözünü kaybeder. Daha sonra da bir gün babasının elindeki değnek sağ gözüne batar ve sağ gözü de kör olur. Bulunduğu yörede âşıklar çoktur ve babası da ona teselli olması için saz alır. Âşık Veysel sazı ile arkadaş olur ve bu konuda ustalığını da ilerletir.

Bu arada seferberlik başlar ve ağabeyi Ali dahil eli silah, kılıç tutan herkes düşmanı denize dökmek için askere koşar. Veysel kör olduğundan savaşa katılamadığı için çok üzülür ve o günlerini şiirinde şöyle anlatır:

- - - -

Metinde boş bırakılan yere, aşağıdaki dizelerden hangisi getirilmelidir?

A) Veysel'de kalmadı hiç sabrı karar
Gün günden ediyom ömrümden zarar
Bizim ele selam söyleyen turnalar
Açtı bahar çiçekleri Ada'nın
B) Uzatma Veysel bu sözü
Dayanmaz herkesin özü
Koruyalım yurdumuzu
Dost değil düşman ağladı
C) Ne yazık ki bana olmadı kısmet
Düşmanı denize dökerken millet
Felek kırdı kolumu olmadı nöbet
Kılıcı vurmak için düşman başına
D) Tabiata Veysel âşık
Topraktan olduk kardaşık
Aynı yolcuyuz yoldaşık
Sen yolcusun ben taş mıyım

6. Güven; korku, çekinme ve kuşku duymadan inanma ve bağlanma duygusudur. Bir şeyden umulan, beklenen niteliğe inanıp ona göre davranmadır.

Aşağıdaki atasözlerinin hangisinde başkalarıyla bir iş yaparken güven duygusuyla hareket edilmemesi gerektiği öğütlenmektedir?

A) Kurtla görüşürsen köpeği yanından ayırma.
B) Kaz gelecek yerden tavuk esirgenmez.
C) Güvenme varlığa düşersin darlığa.
D) Sanatına güvenenin para ayağına gelir.

KÖŞEBİLGİ Yayınları

7. Öznel anlatım kişisel görüş içerir. Nesnel anlatım ise kişisel görüşlerden uzak, kanıtlanabilir yargılarla oluşturulur.

Bu açıklamaya göre, aşağıdaki metinlerin hangisinde öznel bir anlatıma başvurulmuştur?

A) Dünya nüfusunun hızla artması, çevre kirliliği, gelir dengesizliği, eğitim yetersizliği güvenli gıdaya ulaşımı zorlaştırıyor. Bununla birlikte üreticiler arasındaki rekabet ortamı arttığı için gelişen gıda güvenlik sistemlerini uygulama sistemleri kolaylaşıyor.

B) Sezai Karakoç, son derece emek verilmiş, özenilmiş, derin bir kültür birikimini yansıtan şiirler yazdı. Onun şiiri tamamen yaşanılan zamana uygun, modern bir şiirdir. Kullandığı temalar ve inandığı değerler bakımından şiirimizde yeni bir sestir.

C) Az gelişmiş ülkelerin nüfusu 1965'te 2,3 milyarken 1995'te 4,4 milyara çıkmıştır. Asya, dünyadaki toplam nüfusunun yüzde altmışını ve dünya çeltik tüketici nüfusunun yüzde doksan ikisini teşkil etmektedir.

D) Kirpiler, kış uykusuna yatmak için birkaç küçük yuva yaparlar. Bu yuvaların içine kuru yapraklar, ince dallar yerleştirirler. Yemek için de bir şeyler saklarlar. Yuvanın içinde sürekli dönerek yaprakların, dalların düzleşmesini sağlarlar.

8. Kültürümüzün ayrılmaz bir parçası olan deyimler, insanlara uzun uzun konuşarak anlatacağımız düşünceleri az ve öz bir şekilde ifade etmemizi sağlayan zenginliklerimizdir. Deyimler dilimize yerleşmiştir ve kendine özgü anlamları hemen hemen herkes tarafından bilinir. Örneğin uğranılan maddi veya manevi zararı giderici bir iş yapıldığında "- - - -", , bir işi başarmak uğrunda çok zahmet çekildiğinde "- - - -", birini kötü duruma düşürmek için gizli plan hazırlandığında "- - - -" deyimini kullanırız.

Aşağıdakilerden hangisi bu metinde boş bırakılan yerlerden herhangi birine <u>getirilemez</u>?

A) akla karayı seçmek B) başına çorap örmek C) acısını çıkarmak D) çizmeyi aşmak

9. Sarayın ikinci katındaki odasında pencere kenarında duran kraliçenin hapşıracağı tutmuş. O sırada kraliçenin elinde parfüm topu varmış. Yuvarlak, altın gibi parlayan, ahşap bir kutuymuş bu. Yaklaşık olarak bir tenis topu büyüklüğündeymiş. Alt ve üst kısmı ters yönde çevrildiğinde açılıyor, ortada delikli bir kısım beliriyormuş. Topun içinde gül yaprakları, lavanta, limon kabukları, çeşitli bitkilerin yağları ve balık kılçığı tozu varmış. Harika kokuyormuş bu karışım. En azından kraliçe böyle düşünüyormuş. Hapşırdığı sırada bu kutudan gelen kokuyu derin derin içine çekmekle meşgulmüş.

Bu parçanın dil ve anlatımıyla ilgili aşağıdakilerden hangisi <u>söylenemez</u>?

A) Benzetme yapılmıştır.
B) İkileme kullanılmıştır.
C) Olay, birinci kişi ağzından aktarılmıştır.
D) Gözlem gücünden yararlanılmıştır.

10. Eleştiri; bir kişi, eser ya da olayla ilgili yazarın olumlu ve olumsuz düşüncelerini ortaya koymasıdır.

Buna göre aşağıdakilerden hangisi bir eleştiri yazısından alınmıştır?

A) Öğretmenimiz haftada bir gün elinde kitap dolu çantalarla sınıfa girer, kitapları masasının üzerine yığıp bizi de masasının başına toplardı. Sonra bize, istediğimiz kitapları alıp inceleyebileceğimizi söylerdi. Biz de her kitabı tek tek inceleyip beğendiğimiz bir tanesini ödünç alırdık. Bugün kitaplarla olan sıkı dostluğum işte böyle başladı.

B) Düzenli çalışmayan insanların en büyük sorunu, işlerini zamanında bitirememeleridir. Sürekli zaman darlığından şikâyet eden bu insanlar, en küçük ve basit işlerini bile iğneyle kuyu kazmaya benzetirler. Oysa düzenli insanlar için durum hiç de bu kadar zor değildir. Onlar hedeflerini belirlerler, planlarını yaparlar ve bütün işlerini zamanında bitirerek başarılarının keyfini çıkarırlar.

C) Son yıllarda bir dizi çılgınlığıdır almış başını gidiyor. Neredeyse her gece her televizyon kanalında bir dizi yayınlanıyor. İşin kötü tarafı ise bu dizilerin neredeyse hiçbirinin, gerçek hayatla hiçbir alakası yok. Türk kültürüne, gelenek göreneklerine uymayan bu dizilerin insan hayatında çeşitli olumsuz etkileri görülüyor.

D) İnsanlar, hiçbir bilgiye sahip olmadan doğar. Yaşamı boyunca birçok bilgi öğrenir. Bu bilgilerin çoğunu okuma yoluyla öğrenir. Başarının sırrı da okumaktır. Okulda olduğu kadar hayatta da başarının en önde gelen şartlarından biri yine okumaktır. Yüzyılların deneme ve araştırma ürünlerinden yararlanmak, uygar ve kültürlü bir insan olmak için çok okumalıyız.

KÖŞEBİLGİ Yayınları

11.

Yukarıdaki bazı uyku şekillerinin psikologlara göre yorumu şöyledir:

- 1. Pozisyon, deniz yıldızı pozisyonudur. Deniz yıldızı şeklinde uyuyanlar iyi bir dinleyici olup dolayısıyla da güvenilir arkadaştırlar. Başkalarına yardım etmekten hoşlanırlar ama ilgi odağı olmak hoşlarına gitmez. Bu yatış şekli kişilerin daha az dinlenmiş olarak uyanmalarına sebep olur.
- 3. Pozisyon, hasret çekme pozisyonudur. Bu şekilde uyuyan insanlar genelde yeni şeylere açık olmakla beraber bir o kadar şüpheci ve eleştirel de olabilirler. Karar almaları uzun sürer ama bir kere de karar verdiler mi hiçbir şey onları fikirlerinden caydıramaz.
- 7. Pozisyon, serbest düşüş pozisyonudur. Bu şekilde uyuyan insanlar dışa dönük ve girişken olurlar. Her ne kadar küstah gözükseler de aslında kendilerine yöneltilen eleştirileri dikkate alırlar.
- 9. Pozisyon, öz güven pozisyonudur. Anda kalan, anı yaşayan insanlardır. Anın keyfinde, rahat ve takıntılardan uzak bir zihinsel yapıya sahiptirler. Hayattaki akış gücüne inanan, her yeni güne umutla başlayan ve hayatına fırsatların doğacağından şüphesi olmayan insanların uyuma şeklidir.

- Ayşe, eleştirilmekten çekinmeyen insanlarla ilişkileri iyi olan, girişken biridir.
- Sevda, karar vermekte zorlanan aynı zamanda şüpheci biridir.
- Lale, kendine son derece güvenen ve şanslı olduğuna inanan biridir.
- Burçak, arkadaşlarının sorunlarını dinleyen aynı zamanda yardımsever biridir.

Verilen bilgilere göre Ayşe, Sevda, Lale ve Burçak'ın uyuma şekilleri hangisinde doğru olarak verilmiştir?

A)

Sevda Ayşe Lale Burçak

B)

Ayşe Sevda Burçak Lale

C)

Burçak Lale Ayşe Sevda

D)

Lale Burçak Ayşe Sevda

KÖŞEBİLGİ Yayınları

12. Bir sözcüğün herkesçe bilinen, söylendiğinde akla gelen ilk anlamına gerçek anlam denir. Bir sözcüğün gerçek anlamından tamamen uzaklaşarak kazandığı yeni anlama ise mecaz anlam denir.

Buna göre,

Bir nine sağmış (I) da ineğini

Kalaylı bakraçta soğutuyormuş sütünü

Boş gezen takımından bir tilki

Sokulup lıkır lıkır içmiş hepsini

Kadın görmüş, köpürmüş (II); yavaşça sokulmuş tilkiye

Atılıp yakalamış (III) kuyruğunu

Tilki asılmış, nine asılmış

Derken çat diye kopmuş (IV) püskül kuyruk

Kuyruksuz tilki ne işe yarar

Onun bunun maskarası olmaktan başka

dizelerindeki numaralanmış sözcüklerden hangisi mecaz anlamıyla kullanılmıştır?

A) I. B) II. C) III. D) IV.

13. Fiilimsi; kökü fiil olmasına rağmen aldığı ekten dolayı artık fiil olmayan, cümlede isim, sıfat ya da zarf görevinde kullanılan sözcüklerdir. Fiilimsiler isim-fiil, sıfat-fiil ve zarf-fiil olmak üzere üçe ayrılır.

Buna göre,

(I) Mısır tanesinin içinde bulunan az miktardaki su, mısır taneleri ısınmaya başladıktan bir süre sonra buharlaşmaya başlar, buharlaşan su genleşerek mısır tanesinin içine sığamayacak hâle gelir. (II) Bir süre sonra sıcaklığın artması ve buharlaşan suyun da zorlamasıyla tanenin kabuk kısmı yarılır. (III) Su buharı dışarı çıkarken mısır tanesinin içinde bulunan nişasta ve protein gibi besin maddeleri de dışarı çıkar. (IV) Bu madde beyazlaşarak pişer ve patlamış mısır meydana gelir.

metnindeki numaralanmış cümlelerin hangisinde her üç fiilimsi türünün de örneği vardır?

A) I. B) II. C) III. D) IV.

14.

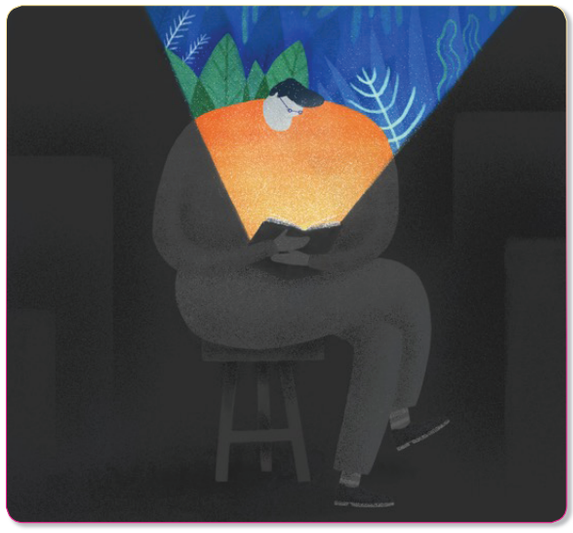

Bu görselde anlatılmak isteneni en iyi ifade eden söz aşağıdakilerden hangisidir?

A) Kitaplar bizi yeniliklerle tanıştırır.

B) Kitap iyi bir arkadaştır.

C) Kitap bizi farklı dünyalara götürür.

D) Kitaplar dünyamızı renklendirir.

15. **Aşağıdakilerden hangisi** "Hangi konuda yazarsam yazayım olaylara kendi penceremden bakarak yazarım mutlaka." **diyen bir sanatçıya ait olabilir?**

A) Piyanonun ve kitapların tozlarını elimden geldiğince sildim. O gün de bahçeden yukarıya arkadaşlarımın sesleri geliyordu. Hafifçe cama yaklaştım. Aşağıya bahçeye baktım. İki öğretmen, talebelerin arasında bahçede dolaşıyordu.

B) Çarşımız bir tepe üstündeydi. Çarşıya çıkan yollar hep yokuştu. Yokuşu çıktım. Her zaman şeker aldığım büyük mağazaya yaklaştım. Bir lira avucumun içindeydi. Şekercinin camlarındaki kavanozlarda bulunan renk renk şekerleri gözden geçirdim.

C) Gözlerimi biraz sağa çevirdim, güzel bir yamacın eteklerindeki muhteşem çam ağaçlarını kendilerine mahsus bir seda ile beni müjdelerken gördüm. Başımı kaldırdım, gölgesinde dinlendiğim görkemli ağacın da beni alkışladığını duydum.

D) Bir gün fare dere kenarında dolaşırken birdenbire bir karga süzülerek yere inmiş, fareyi yakaladığı gibi havalanmış. Karga havalanınca suyun derinliklerinde yaşamasına rağmen farenin ayağına bağlı olan kurbağa da havalanmış.

KÖŞEBİLGİ Yayınları

16. **Tezat (karşıtlık):** Birbirine zıt kavram veya durumların bir arada kullanılmasıdır.

Bu açıklamaya göre aşağıdaki dizelerin hangisinde tezat sanatına yer verilmemiştir?

A) Yaram var, havanlar dövemez merhem
Yüküm var, bulamaz pazarlar dirhem

B) Aydınlığa koştum karanlık çıktı
Her sevgi, her vefa bir anlık çıktı

C) Neden böyle düşman görünürsünüz
Yıllar yılı dost bildiğim aynalar

D) Karlar etrafı beyaz bir karanlığa gömdü
Kar değil gökyüzünden yağan beyaz ölümdü

17. Bir sohbet sırasında Arif Nihat Asya'ya,

— Eğilir, bükülür, katlanır ve istenilen şekle kolayca sokulur bir cam keşif edilmiş, derler.

Arif Nihat Asya, şöyle cevap verir:

— Desenize, eninde sonunda camı da kendimize benzettik.

Bu metindeki yazım yanlışının benzeri aşağıdaki cümlelerin hangisinde vardır?

A) Şair yeni kitabında bu zamana kadar denenmemiş bir çok yöntem deniyor.
B) Kasaba, kış mevsimin de büründüğü sessizliğin aksine yaz aylarında şenliklere sahne olurdu.
C) Her yıl binlerce insanın ziyaret ettiği eşsiz bir İlçeydi burası.
D) Başına kötü bir şeyler geleceğini his etmiş olacak ki sabahtan beri bir garipti.

18. "Çamurda oynayınca kıyafetleri kirlendi." cümlesinde "kirlendi" fiildir ve cümlenin yüklemidir. "Kirlenen kıyafetlerini çıkardı." cümlesinde ise "kirlenen" kelimesi fiil anlamını korumakla birlikte kendisinden sonra gelen ismi nitelediği için sıfat-fiildir.

Buna göre,

1. Yapılan araştırmalar genç nüfusun azaldığını gösteriyor.
2. Koştuk ama o kadar hızlı yürüyordu ki bir türlü ona yetişemedik.
3. Yıkanacak çamaşırları makinenin yanına bıraktı.
4. Geçmiş biz durağa gidene kadar otobüs.

cümlelerinin hangilerinde sıfat-fiil kullanılmıştır?

A) 1, 2 B) 2, 3 C) 3, 4 D) 1, 3

19. Bir köyde her sene kurbağa yarışı yapılırmış. Yüksek bir yokuşun dibine herkes kurbağasını getirir, onları tepeye doğru yarıştırırlarmış. Bir gün yaşlı bir dede; küçük, cılız bir kurbağa getirmiş yarıştırmak için. Herkes bu dedeyle dalga geçmiş çünkü diğer bütün kurbağalar güçlü, kaslı, kocaman kurbağalarmış. Dedeye "Yahu dede, bu kurbağa hayatta bu yarışı kazanamaz. Yol uzun, kurdu var, kuşu var; zorlu bir yol. Senin bu minik, cılız kurbağan mümkün değil yarışı bitiremez." demişler. Dede önemsememiş söylenenleri, kurbağasını sokmuş yarışa. Bütün bu konuşmaları kurbağalar duymuş. Başlamışlar yarışmaya ama kurbağalar bu "Kurt var, kuş var, yılan var." laflarını duydukları için korkuya kapılmışlar ve can havliyle koşmaya başlamışlar. Ve hepsi yolda çatlamış. Tepeye, yani bitiş noktasına bir tek dedenin cılız kurbağası ulaşabilmiş. Herkes şaşırmış "Nasıl olur dede?" demişler. "Bu kadar güçlü kuvvetli kurbağa başaramazken bu cılız, ufacık kurbağa nasıl tek başaran olur?" Dede cevap vermiş: - - - -

Metindeki boşluğa hangi cümle getirildiğinde "Olumsuz düşünceleri dikkate almazsak hedefimize daha kolay ulaşırız." **ana fikri çıkacak bir paragraf oluşturulmuş olur?**

A) Benim kurbağam kendine çok güvenir.
B) Benim kurbağamın kulakları sağırdır.
C) Benim kurbağam aceleci davranmadı.
D) Benim kurbağamın hep başarılı arkadaşları oldu.

20. **Kesme işareti (')**

- Özel adlara getirilen iyelik, durum ve bildirme eklerini ayırmak için kullanılır.
- Kişi adlarından sonra gelen saygı ve unvan sözlerine getirilen ekleri ayırmak için kullanılır.
- Belirli bir tarih bildiren ay ve gün adlarına gelen ekleri ayırmak için kullanılır.
- Seslerin ölçü ve söyleyiş gereği düştüğünü göstermek için kullanılır.

Buna göre aşağıdaki cümlelerin hangisinde kesme işaretinin kullanımı yanlıştır?

A) Bir ok attım karlı dağın ardına / Düştü m'ola sevdiğimin yurduna
B) Zehra Hanım'dan aldığım yumurtaları Rize'li Hasan Efendi'ye götürdüm.
C) Atatürk, 1919 Mayıs'ının 19'uncu günü Samsun'a çıktı.
D) Türk Dil Kurumu Başkanı'na çalışmalarından dolayı teşekkür mektubu yazdım.

KÖŞEBİLGİ Yayınları

A kitapçığı

SÖZEL BÖLÜM

T.C. İNKILAP TARİHİ VE ATATÜRKÇÜLÜK

1. Bu testte 10 soru vardır.
2. Cevaplarınızı cevap kâğıdının T.C. İnkılap Tarihi ve Atatürkçülük Testi için ayrılan bölümüne işaretleyiniz.

1. Okul arkadaşı Asım Gündüz, Mustafa Kemal ile ilgili şunları söylemiştir:

"Doğup büyüdüğü Selanik'in Batı'yla daha çok bağlantılı bulunması sebebiyle olacak, dikkati çeken fikirleri vardı. Etrafına topladığı arkadaşlarla cesaretle konuşuyor, onları güzel konuşmasıyla kısa zamanda tesiri altına alıyordu. Bizlerin okumadığımız birçok vatan şiirini sık sık tekrarlıyordu. Namık Kemal'in bütün şiirlerini bir defterde toplamıştı. Bu şiirleri kısa zamanda bütün arkadaşlar defterlerimize yazmış ve ezberlemiştik... Bizler vatan, millet ve Türklük fikirlerini ilk defa Harp Akademisi sıralarında ondan duymuştuk. Bizim sınıfta en iyi Fransızca bilen Ali Fuat'tı (Cebesoy). Çünkü Ali Fuat Fransız okulundan Harbiyeye gelmişti. Onu takiben de Mustafa Kemal iyi Fransızca bilirdi. Mustafa Kemal, Harbiyede iken her tatilde Selanik'te bir Fransız okulunun tatil kurslarına devam ederek lisanını ilerlettiğini söylerdi."

Bu bilgilere göre Mustafa Kemal ile ilgili aşağıdakilerden hangisi söylenemez?

A) İyi bir hatip olduğu
B) Yabancı dil bildiği ve kendini geliştirdiği
C) Yurtsever ve milliyetçi olduğu
D) Vatan ve ulus içerikli şiirler yazdığı

2. Akdeniz'de İngiliz savaş gemilerinin takibinden kaçan Goeben (Goben) ve Breslau (Breslav) adlı Alman savaş gemileri Çanakkale Boğazı'nı geçerek Osmanlı Devleti'ne sığındı. Osmanlı Devleti bu gemileri satın aldığını belirterek gemilere Yavuz ve Midilli adlarını verdi. Bu gemilere diğer gemilerin de katılmasıyla Karadeniz'e açılan filo, Rusya'nın Sivastopol, Odessa (Odesa) ve Kefe limanlarını bombaladı. Bunun üzerine 3 Kasım 1914 tarihinde Rusya, 5 Kasım 1914 tarihinde de İngiltere ve Fransa Osmanlı Devleti'ne savaş ilan etti. Osmanlı Devleti de 11 Kasım 1914'te İtilaf Devletlerine savaş ilan ederek İttifak Devletlerinin yanında savaşa girdi.

Bu bilgilere göre aşağıdaki sorulardan hangisine cevap verilemez?

A) Osmanlı Devleti hangi grupta savaşa katılmıştır?
B) Osmanlı Devleti'nin, Almanya'nın yanında savaşa girmesinin nedenleri nelerdir?
C) Osmanlı Devleti'nin savaşa girmesine neden olan olay nedir?
D) Osmanlı Devleti ne zaman I. Dünya Savaşı'na katılmıştır?

3. Tanzimat Dönemi'nde ve sonrasında yapılan yenilikleri yeterli görmeyen bazı Osmanlı aydınları, Genç Osmanlılar (Jön Türkler) adıyla örgütlendi. Bu aydınlar, Osmanlı Devleti'nde meşrutiyet yönetimine geçilmesi hâlinde ülkedeki karışıklıkların ve isyanların sona ereceğine inanıyorlardı. Genç Osmanlılar kendileriyle aynı fikri paylaşmayan Padişah Abdülaziz'i tahttan indirdiler ve V. Murat'ı tahta çıkardılar. Ancak daha sonra Genç Osmanlılar ile anlaşan ve 1876'da tahta çıkan Padişah II. Abdülhamit tarafından Osmanlı Devleti'nin ilk anayasası Kanun-ı Esasi ilan edildi. Anayasaya göre Osmanlı Mebusan Meclisi açıldı. Bu Mecliste Müslümanların yanında azınlıklar da temsil ediliyordu. Böylece Osmanlı Devleti'nde I. Meşrutiyet Dönemi başladı.

Bu bilgilere göre aşağıdakilerden hangisine ulaşılamaz?

A) Meşrutiyetin ilanıyla ülkedeki milliyetçi isyanların sona erdiğine
B) Aydınların, Osmanlı yönetim sisteminin değişmesinde etkili olduğuna
C) İç sorunların, Osmanlı Devleti'nde demokratik gelişmelere neden olduğuna
D) Meşrutiyet Dönemi'nde Osmanlı vatandaşlarının yönetime katılmaya başladığına

KÖŞEBİLGİ Yayınları

4.

Mehmet Emin Yurdakul	Tevfik Fikret	Jean Jacques Rousseau
		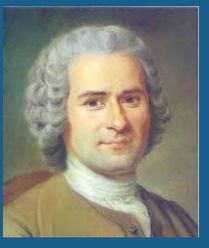
Mehmet Emin Yurdakul'un şiirlerini okuyan Mustafa Kemal onun hakkında "Şiirlerinde bana millî benliğimin gururunu tattıran ilk anlatımı bulmuştum." demiştir.	Mustafa Kemal, Tevfik Fikret hakkında "Ben inkılap ruhunu ondan aldım." demiştir.	Mustafa Kemal "Egemenlik kayıtsız şartsız milletindir." sözünü Rousseau'dan esinlenerek söylemiştir.

Bu bilgilere göre tabloda verilen yazarların Mustafa Kemal'i hangi alanlarda etkilediği söylenebilir?

	Mehmet Emin Yurdakul	Tevfik Fikret	Jean Jacques Rousseau
A)	Milliyetçilik	Tarih sevgisi	Demokrasi
B)	Demokrasi	Tarih sevgisi	Hitabet
C)	Hitabet	Milliyetçilik	İnkılapçılık
D)	Milliyetçilik	İnkılapçılık	Demokrasi

5. Balkan devletleri, Avrupa devletlerinin de kışkırtmalarıyla topraklarını genişletmek için Osmanlı Devleti'ne karşı harekete geçti. Rusya başta olmak üzere büyük Avrupa devletleri, Osmanlı Devleti'nin Avrupa'daki varlığına son vermek istiyordu. Trablusgarp Savaşı'nda Osmanlı Devleti'nin oldukça zayıfladığının anlaşılması, Balkan devletlerini cesaretlendirmişti. Bütün bu gelişmeler üzerine Yunanistan, Sırbistan, Karadağ ve Bulgaristan ittifak yaparak 1912 yılı Ekim ayında Osmanlı Devleti'ne karşı saldırıya geçti ve böylece I. Balkan Savaşı başladı.

Bu bilgilere göre I. Balkan Savaşı'nın başlamasında aşağıdakilerden hangisi etkili olmamıştır?

A) Balkan devletleri arasındaki görüş ayrılıkları
B) Balkan devletlerinin sınırlarını genişletmek istemesi
C) Osmanlı Devleti'nin askerî bakımdan güçsüz durumda olması
D) Avrupa devletlerinin Osmanlıya karşı olan düşmanca tutumu

6. **Mondros Mütarekesi'nin 7. Maddesi:** İtilaf Devletleri güvenliklerini tehdit edecek bir durumun ortaya çıkması halinde herhangi bir stratejik noktayı işgal etme hakkına sahip olacak.

Durum: 3 Kasım 1918 tarihinde İngilizler Musul'u işgal etti. 13 Kasım 1918'de ise İtilaf Devletleri, Osmanlı Devleti'nin başkenti İstanbul'u fiilen işgal etti.

Bu bilgiler aşağıdakilerden hangisinin kanıtı sayılabilir?

A) Savaştan sonra Wilson İlkeleri'nin dikkate alındığının
B) Doğu Anadolu'da Ermeni devleti kurulmak istendiğinin
C) İtilaf Devletleri'nin Mondros Ateşkes Antlaşması'na dayanarak Osmanlı topraklarını işgal ettiğinin
D) Mondros Ateşkes Antlaşması ile Osmanlı Devleti'nin topraklarının güvenliğini sağladığının

KÖŞEBİLGİ Yayınları

7.

I. Dünya Savaşı		
Durum	**İtilaf Devletleri**	**İttifak Devletleri**
Savaş Başlamadan Önce	İngiltere, Fransa, Rusya	Almanya, Avusturya Macaristan İmparatorluğu, İtalya
Savaş Başladıktan Sonra	İngiltere, Fransa, Rusya, ABD, İtalya, Sırbistan, Yunanistan, Romanya, Karadağ, Belçika, Japonya	Almanya, Avusturya Macaristan İmparatorluğu, Osmanlı Devleti, Bulgaristan

Tabloda verilen bilgilere göre aşağıdaki yargılardan hangisine ulaşılamaz?

A) Savaş başladıktan sonra İtalya taraf değiştirmiştir.
B) Savaş başladıktan sonra her iki tarafa da katılımlar olmuştur.
C) ABD'nin savaşa katılması I. Dünya Savaşı'nın bitişini hızlandırmıştır.
D) Osmanlı Devleti ve Bulgaristan savaş başladıktan sonra I. Dünya Savaşı'na katılmıştır.

8. İngiltere'de başlayan sanayileşme belli bir süre sonra diğer Avrupa ülkelerine de yayıldı. Sanayileşen ülkelerde fabrikalar kuruldu. Buna bağlı olarak üretim arttı, malların fiyatları ucuzladı. Bunun sonucunda sanayileşen ülkelerde ham madde ve pazar ihtiyacı arttı. Özellikle un, şeker ve pamuk (üç beyaz) ile kömür, petrol ve demir (üç siyah) en çok ihtiyaç duyulan ham maddeler oldu. Ham madde bulmak isteyen İngiltere, Hindistan ve Uzak Doğu'daki etkinliğini artırarak geniş sömürgeler elde etti. Güçlü bir donanmanın desteğine dayanan bu ticaret ve sömürgecilik etkinlikleri İngiltere'yi büyük bir devlet konumuna getirdi.

Bu bilgilere göre;

I. Sanayileşme bazı ham maddelere olan ihtiyacı artırmıştır.
II. Sanayileşme sonucunda üretimde makine gücü kullanılmaya başlanmıştır.
III. Sanayileşen ülkeler Avrupa'daki bazı ülkeleri sömürge hâline getirmiştir.
IV. Sanayileşme faaliyetlerinden sadece Avrupa ülkeleri değil, başka ülkeler de etkilenmiştir.

yargılarından hangileri doğrudur?

A) I ve II
B) I, II ve IV
C) II, III ve IV
D) I, II, III ve IV

9. Mondros Ateşkes Antlaşması'ndan sonra Osmanlı ordusunun dağıtılması, ülkenin dört bir yandan işgal edilmesi ve Osmanlı Hükûmetlerinin işgallere sessiz kalması üzerine, Türk halkının vatanseverlik duygusuyla bir araya gelerek oluşturduğu bölgesel ve düzensiz direniş kuvvetlerine Kuvâ-yı Millîye denir.

Bu bilgide aşağıdakilerden hangisinin gerekçesi belirtilmiştir?

A) Kuvâ-yı Millîye'nin kurulmasının
B) Mondros Ateşkes Antlaşması'nın imzalanmasının
C) Wilson İlkeleri'nin yayımlanmasının
D) Manda ve himaye sisteminin ortaya çıkmasının

10. Azınlıkların kurduğu cemiyetler faaliyette bulundukları bölgelerde yaşayan Türk halkının can ve mal güvenliğine zarar vermek suretiyle onları göçe zorlamışlardır.

Azınlık cemiyetlerinin bu faaliyetlerinin öncelikli amacı aşağıdakilerden hangisidir?

A) Bağımsız devlet kurmak
B) Bulundukları bölgede nüfus üstünlüğünü sağlamak
C) Osmanlının toprak bütünlüğünü parçalamak
D) Bulundukları bölgenin ekonomik bakımdan kalkınmasını sağlamak

KÖŞEBİLGİ Yayınları

A kitapçığı

SÖZEL BÖLÜM

DİN KÜLTÜRÜ VE AHLAK BİLGİSİ

1. Bu testte 10 soru vardır.
2. Cevaplarınızı cevap kâğıdının Din Kültürü ve Ahlak Bilgisi Testi için ayrılan bölümüne işaretleyiniz.

1. Minik ağaçlar olarak bilinen Bonsai, Japonca bon ve sai kelimelerinin birleşmesiyle oluşmuştur. Bon kelimesi saksı veya tabak anlamına gelir; sai kelimesi ise ağaç demektir. Bonsai için saksıdaki küçük ağaç denilebilir. Bonsailer birtakım teknikler uygulayarak saksıda yaşamaya alıştırılmış minyatür ağaçlardır. Herhangi bir ağaç veya çalı da bazı teknikler ile bonsai hâline dönüştürülebilir. Bonsai çalışmasında bir fidanın yaşlı bir ağaca dönmesi için gereken zaman hızlandırılır. Fidana olduğundan daha yaşlı bir görünüm kazandırılır. Bunun için kimi budamalar ve dalları biçimlendirme teknikleri kullanılır. Bu bitkilerde sulama, su miktarını toprağa göre ayarlama, besin desteği sağlama ve budama önemlidir. Ayrıca toprak ve saksı değişimleri de zamanında yapılmalıdır.

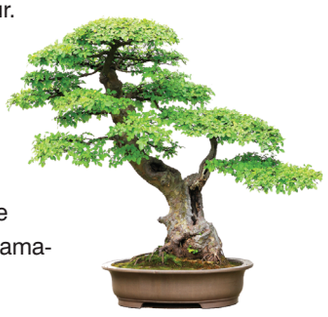

Buna göre bir bonsai bitkisi yetiştirme işlemi yapılırken Allah'ın (c.c.) evrendeki uyumu sağlamak için koyduğu yasaların hangisinden daha çok yararlanılır?

A) Fiziksel yasalar B) Biyolojik yasalar C) Toplumsal yasalar D) Hukukî yasalar

2.

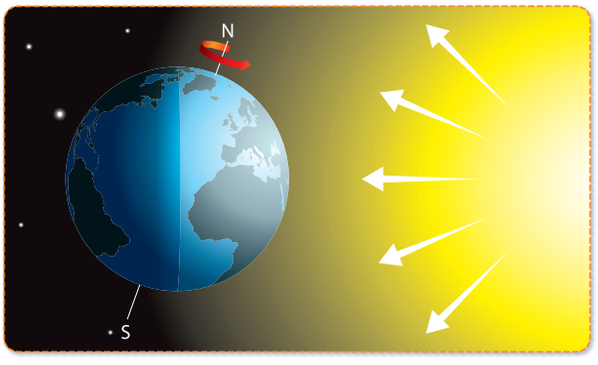

Yukarıdaki görselde Dünya'nın kendi etrafında yaptığı hareket gösterilmektedir. Bu durum gündüz ve gecenin oluşumunda etkili olmaktadır. Yüce Allah'ın yarattığı şu sonsuz âlemde bunun gibi nice mucizeler yaşanmaktadır.

Bu bilgilerden;

I. Evrende bir düzen vardır.
II. Allah (c.c.) her şeyi mükemmel bir şekilde yaratmıştır.
III. İnançlar, insan yaşamını doğrudan etkilemektedir.

yargılarından hangilerine ulaşılır?

A) Yalnız I. B) Yalnız III.
C) I ve II. D) I ve III.

3. Öğretmen, din kültürü ve ahlak bilgisi dersinde öğrencilerden "kader" kavramının tanımıyla ilgili görüşlerini sormuş, öğrenciler de seçeneklerde verildiği şekliyle görüşlerini ifade etmiştir.

Buna göre, hangi öğrencinin yanlış ifadede bulunduğu söylenebilir?

A) **Malik:** Dinen sorumluluk çağına ulaşmış olan herkese Allah'ın (c.c.) yapılmasını kesin olarak yasakladığı söz ve davranışlardır.
B) **Sinan:** Yüce Allah'ın insanların özgür iradeleriyle yapacaklarını önceden bilmesidir.
C) **Ahsen:** Yüce Allah'ın, varlıkları istediği şekilde ve biçimde yaratmasıdır.
D) **Berna:** Yüce Allah'ın sonsuz ilmi ve kudretiyle, evrende olmuş ve olacak olan her şeyi takdir etmesidir.

KÖŞEBİLGİ Yayınları

4.

Düşünmek

Araştırma yapmak

Çalışmak

Yukarıda insana özgü davranışlar verilmiştir.

Bu davranışlar aşağıdakilerden hangisinin varlığı sonucunda gerçekleşmektedir?

A) Akıllı olmanın
B) Duygu sahibi olmanın
C) Organik beslenmenin
D) Aile kurabilmenin

5.

İnsana rızkını veren Yüce Allah'tır. Gayret edip kendileri için takdir edilmiş olan rızkı helal yoldan kazanmaya çalışmak insanın görevidir. Çalışmanın karşılıksız kalmayacağına, "İnsan ancak kendi çalışmasının karşılığını elde edebilir. Onun çalışması ileride kesinlikle gözler önüne serilecektir. Sonra çalışmasının karşılığı kendisine eksiksiz olarak verilecektir." (Necm suresi, 39-41. ayetler) ayetleriyle Kur'an-ı Kerim'de işaret edilmiştir. Allah'ın (c.c.) insanlara model olması için gönderdiği peygamberler de hem tebliğ ve davet çalışmalarını devam ettirmiş hem de geçimlerini sağlamak için çalışmışlardır. Allah'ın (c.c.) elçileri bu yönleriyle de insanlar için en güzel örnektir.

Bu parçadan aşağıdakilerden hangisine ulaşılamaz?

A) Rızkın kaynağı Yüce Allah'tır.
B) Yüce Allah, çabaların karşılığını vermektedir.
C) Rızık elde etmek için çalışmak tek başına yeterli değildir.
D) Rızkı, Yüce Allah'ın istediği şekilde kazanmak insanın sorumluluğudur.

6. Dünya, yıldızlar ve gezegenler canlılar gibi ölümlüdür. Onların da bir ecelinin olduğu Kur'an-ı Kerim'de vurgulanmaktadır.

Bu düşünceye;

I. "Gökte burçları var eden, onların içinde bir çerağ (Güneş) ve nurlu bir Ay barındıran Allah, yüceler yücesidir." **(Furkân suresi, 61. ayet)**

II. "Güneş'e ve kuşluk vaktindeki aydınlığına, Güneş'i takip ettiğinde Ay'a, onu açığa çıkarttığında gündüze, onu örttüğünde geceye, gökyüzüne ve onu bina edene, yere ve onu yapıp döşeyene, nefse ve ona birtakım kabiliyetler verip de iyilik ve kötülüklerini ilham edene yemin ederim ki, nefsini kötülüklerden arındıran kurtuluşa ermiş, onu kötülüklere gömen de ziyan etmiştir." **(Şems suresi, 2. ayet)**

III. "Allah, geceyi gündüzün içine sokar, gündüzü de gecenin içine sokar. Güneş'i ve Ay'ı da koyduğu kanunlara boyun eğdirmiştir. Her biri, belirlenmiş bir süreye kadar hareketlerini sürdürürler. İşte bu, Allah'tır, Rabbinizdir. Mülk yalnızca O'nundur. Allah'ı bırakıp da ibadet ettikleriniz, bir çekirdek zarına bile hükmedemezler." **(Fâtır suresi, 13. ayet)**

ayetlerinden hangilerinde vurgu vardır?

A) Yalnız I.
B) Yalnız III.
C) I ve II.
D) II ve III.

KÖŞEBİLGİ Yayınları

7.

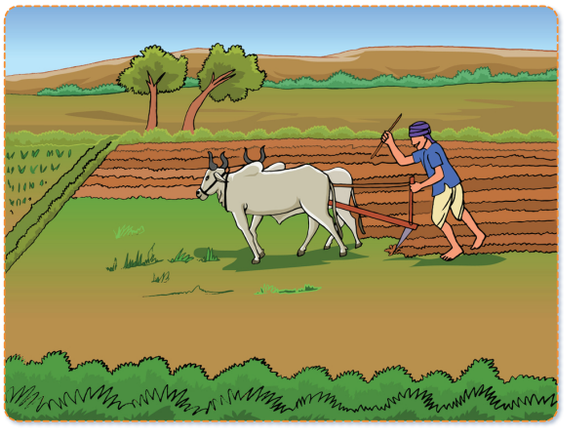

Yukarıda tarlasını ilkel yöntemlerle ekime hazırlayan bir çiftçi gösterilmektedir. Bu çiftçi tarlası için şunları yapmış ve iyi ürün vermesi için Allah'a (c.c.) el açıp dua etmiştir:

- Zararlı bitkilerden arındırmıştır.
- Zamanında tarlasını sürüp ekime hazırlamıştır.
- Tarlaya tohumu atmıştır.
- Sulamıştır.
- Gübrelemiştir.

Bu çiftçinin davranışları aşağıdakilerden hangisine örnek oluşturmaz?

A) Emek
B) Tevekkül
C) Ecel
D) Tedbir

8.

Ayet el- Kürsi'nin Okunuşu

Bismillâhirrahmânirrahîm.

Allahü lâ ..... illâ hüvel hayyül kayyûm, lâ te'huzühû sinetün velâ nevm, lehû mâ fis semâvâti ve mâ fil ard, men zellezî yeşfeu indehû illâ bi ....., ya'lemü mâ beyne eydîhim ve mâ halfehüm, ve lâ yühîtûne bi şey'in min ilmihî illâ bimâ şâ', ... kürsiyyühüs semâvâti vel ard, ve lâ yeûdühû hifzuhümâ, ve hüvel aliyyül azîm.

Yukarıda boş bırakılan yerlere aşağıdakilerden hangisi getirilemez?

A) Allah
B) ilâhe
C) vesia
D) iznih

9. Hak ve adaletten uzaklaşarak zulüm ve haksızlıkla bir şeyleri elde etmek başarı değildir. Haksızlıkla ve adaletsizlikle sözde başarılar kazanmış insanlarla ilgili Kur'an-ı Kerim'de, "İşte bunlar dünyada da ahirette de çabaları boşa giden kimselerdir. Onların hiçbir yardımcısı da yoktur." (Âl-i İmrân suresi, 22. ayet) buyrulmaktadır. Başarı için doğruluktan ve adaletten ayrılmayanları ise Allah (c.c.) ahirette ödüllendirecektir.

Bu metinden aşağıdakilerden hangisi çıkarılabilir?

A) Kibirle sonlanan kazanılmış başarı kişiyi erdemden uzaklaştırır.
B) Zulüm ve haksızlıkla yoğrulmuş bir toplumda birlik yoktur.
C) Adaletin uygulanmadığı toplumlar kendi sonlarını hazırlamaktadırlar.
D) Hak edene hakkını vermeden elde edilen başarı gerçek başarı değildir.

10. Allah (c.c.), coşkun şekilde akan nehre bırakılan Hz. Musa'yı (a.s.) korumuş ve gözetmiş; annesini ona kavuşturmuştur. Hz. Musa'ya (a.s.) sarayda sütannelik yapan yine kendi annesi olmuştur. Kur'an-ı Kerim'de, bu durum şöyle belirtilmektedir: "Biz önceden onun, başka sütanneleri kabul etmesini engellemiştik. Bunun üzerine ablası, 'Sizin adınıza onun bakımını üstlenecek, üzerine titreyecek bir aile bulayım mı?' dedi. Böylelikle biz annesinin gönlü rahatlasın, gam çekmesin ve Allah'ın vaadinin gerçek olduğunu bilsin diye onu annesine geri verdik; fakat oradakilerin çoğu bunu bilmiyorlardı." (Kasas suresi, 12-13. ayetler)

Bu parçadan Hz. Musa (a.s.) ile ilgili aşağıdakilerden hangisine ulaşılır?

A) Mucizelerle desteklenmiştir.
B) Mutlu bir ailede büyümüştür.
C) Allah'a (c.c.) karşı itaatkâr biridir.
D) Allah (c.c.) tarafından korunup kollanmıştır.

KÖŞEBİLGİ Yayınları

A kitapçığı

SÖZEL BÖLÜM

İNGİLİZCE

1. Bu testte 10 soru vardır.
2. Cevaplarınızı cevap kâğıdının İngilizce Testi için ayrılan bölümüne işaretleyiniz.

1 - 2: FOR THESE QUESTIONS, CHOOSE THE BEST OPTION TO FILL IN THE BLANKS.

1.

Kate and Max are best friends. They get along great because they - - - -. They share similar hobbies and interests.

A) are very selfish
B) are not thoughtful
C) don't talk to each other
D) have many things in common

2. **Todd:** What's wrong with you?

Hall: I'm angry with Mike. He's my best friend, but he doesn't - - - - when I have an argument in class. He should always support me.

A) back me up
B) come to my sleepover
C) tell me his secret
D) join the volleyball tournament

ANSWER QUESTION 3 ACCORDING TO THE DIALOGUE BELOW.

3. **Which question DOES NOT have an answer in the dialogue?**

A) Are you busy this afternoon
B) How much does it cost
C) Would you like to go with me
D) What time will we meet

KÖŞEBİLGİ Yayınları

4.

TEENS' DAILY ACTIVITIES

1. Watch a movie.
2. Take classes at school
3. Read a newspaper
4. Chat with friends online

Which picture is NOT mentioned in the list?

A)

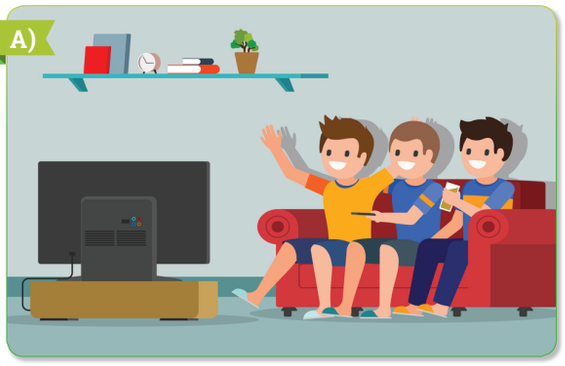

B)

C)

D)

5. **Dave:** How often do you go out on weekdays?

Greg: I never go out on weekdays.

Dave: What about at weekends?

Greg: I usually go to the art exhibition.

Which picture shows the place that Greg likes going?

A)

B)

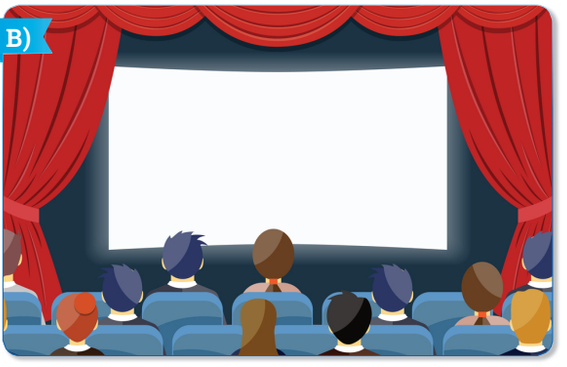

C)

D)

KÖŞEBİLGİ Yayınları

ANSWER QUESTION 6 ACCORDING TO THE POSTER BELOW.

6. **Which of the following information is WRONG according to the poster?**

A) It is the 10th golf tournament.
B) There is an award for the winner.
C) The players should bring their golf equipment.
D) Martin wants to join the tournament alone.

ANSWER QUESTION 7 ACCORDING TO THE INFORMATION AND PICTURES BELOW.

Miss Alice is an author. She did some research about her students' favourite book genres. She compared boys and girls. She asked them some questions. Here are some results from her research:

= two boys

= two girls

7. **Which of the following information is WRONG about the research results?**

A) Only boys like reading detective books.
B) Girls are more interested in travel books than boys.
C) Boys prefer reading children's books than girls do.
D) Four boys and four girls like reading sci-fi books.

KÖŞEBİLGİ Yayınları

ANSWER QUESTION 8 ACCORDING TO THE TEXT BELOW.

Hi! I'm Kate. At 7 a.m, I wake up and wash my face. I have breakfast at around 7.20. Oh, I never skip breakfast, because it's the most important meal of the day. Soon after breakfast, I brush my teeth and run for the school bus. I am never late. I have four lessons in the mornings. I eat my lunch at school. I have two more lessons in the afternoon. School ends at 15.30. When I get home at 4 p.m, I have a rest about an hour. Then, I do my homework. At 6 p.m, I have dinner with my family. I sometimes read a book after dinner. 10.15 is bedtime for me. That's all about me!

8. **What's Kate's first activity after she gets home from school?**

A)

B)
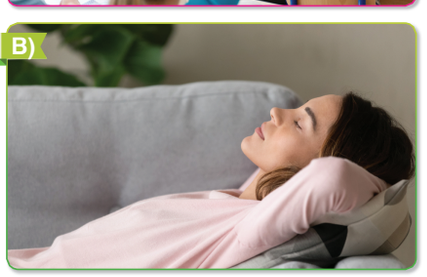

C)

D)

KÖŞEBİLGİ Yayınları

ANSWER THE QUESTIONS (9-10) ACCORDING TO THE TEXT BELOW.

Dear Brian,

I'm finally in London for my summer language course. The course starts at 10 a.m. and ends at 3 p.m. Then, I go around the city to see new places. At 5 p.m, I eat my dinner. Actually I go to different restaurants to taste different meals. When it's half past six, I go to the theatre to watch a play. There are great theatre halls in London. I'm keen on theatre, you know. It's also good for practising my English. Oh by the way, my English is better now. That's all from London. I'm looking forward to hearing from you.

Your friend,

Alice

9. **Alice is writing about her - - - -.**

A) daily life in London
B) friendship with Brian
C) old good days in London
D) new plays and restaurants

10. **Which of the following information is TRUE about Alice?**

A) Her English is really bad.
B) She loves going to the theatre.
C) She likes eating at the same restaurant.
D) She wants to live in London all the time.